ESS PNEUMOLOGIE
HAUTS-DE-FRANCE

Une ESS (Equipe de Soins Spécialisés) c'est quoi ?

- Une **association constituée de médecins spécialistes**, hors médecine générale.
- Une structure d'**exercice coordonné** autour d'un **projet de santé commun**.
- Des spécialistes **fédérés sur un territoire défini** à minima départemental.
- Une structure visant à structurer l'offre de 2ème recours et construire des partenariats avec le 1er et le 3ème recours.



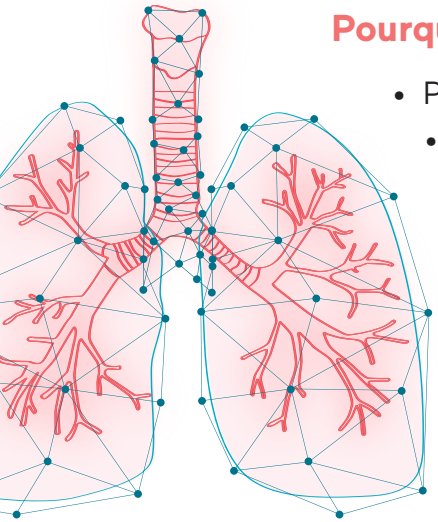

Pourquoi une ESS en Pneumologie ?

- Pour **structurer l'offre en pneumologie**.
- Pour proposer une réponse adaptée aux besoins de 1er recours.
- Pour **faciliter la collaboration** entre le 1er, le 2ème et le 3ème recours.
- Pour permettre de donner un **avis spécialisé ponctuel**.
- Pour contribuer au **déploiement de consultations avancées en ZIP** (Zones d'Intervention Prioritaire).



Concrètement, que proposons nous ?

Via un site internet ou une plateforme dédiée :

- Créer une **cartographie des ressources en pneumologie** sur la région.
- Permettre un accès à un **parcours de soins rapide** en pneumologie.
- Proposer de la **téléexpertise**.
- Créer des **outils pratiques de formation pour les médecins généralistes**.
- Faire du **lien avec les établissements de santé**.
- Proposer une **réponse aux soins non programmés**.
- Développer une **offre de téléconsultation assistée**.

Notre territoire d'intervention ?



Comment adhérer ?

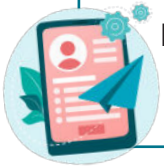

Demander le formulaire d'adhésion à l'adresse :
ess.pneumo.hdf@gmail.com

L'ESS Pneumologie HDF bénéficie du soutien de l'APRN (Association des Pneumologues de la Région Nord) et de la SPAR (Société Picarde des Affections Respiratoires) dans son déploiement.