

Webinaire CPTS et obésité

15 janvier 2025

Ordre du jour

1. Introduction

2. Stratégie nationale et régionale

3. Présentation des missions et projets des CSOs

4. Présentation des projets de la CPTS du Grand Valenciennois

5. Présentation du projet de la CPTS du Beauvaisis

6. Temps d'échanges et questions



*Liberté
Égalité
Fraternité*



STRATEGIE NATIONALE ET RÉGIONALE

Les principaux facteurs déterminants



→ Augmentation de l'obésité couplée au vieillissement de la population et à la baisse du taux de natalité mettra une forte pression sur les services de santé et les dépenses de santé

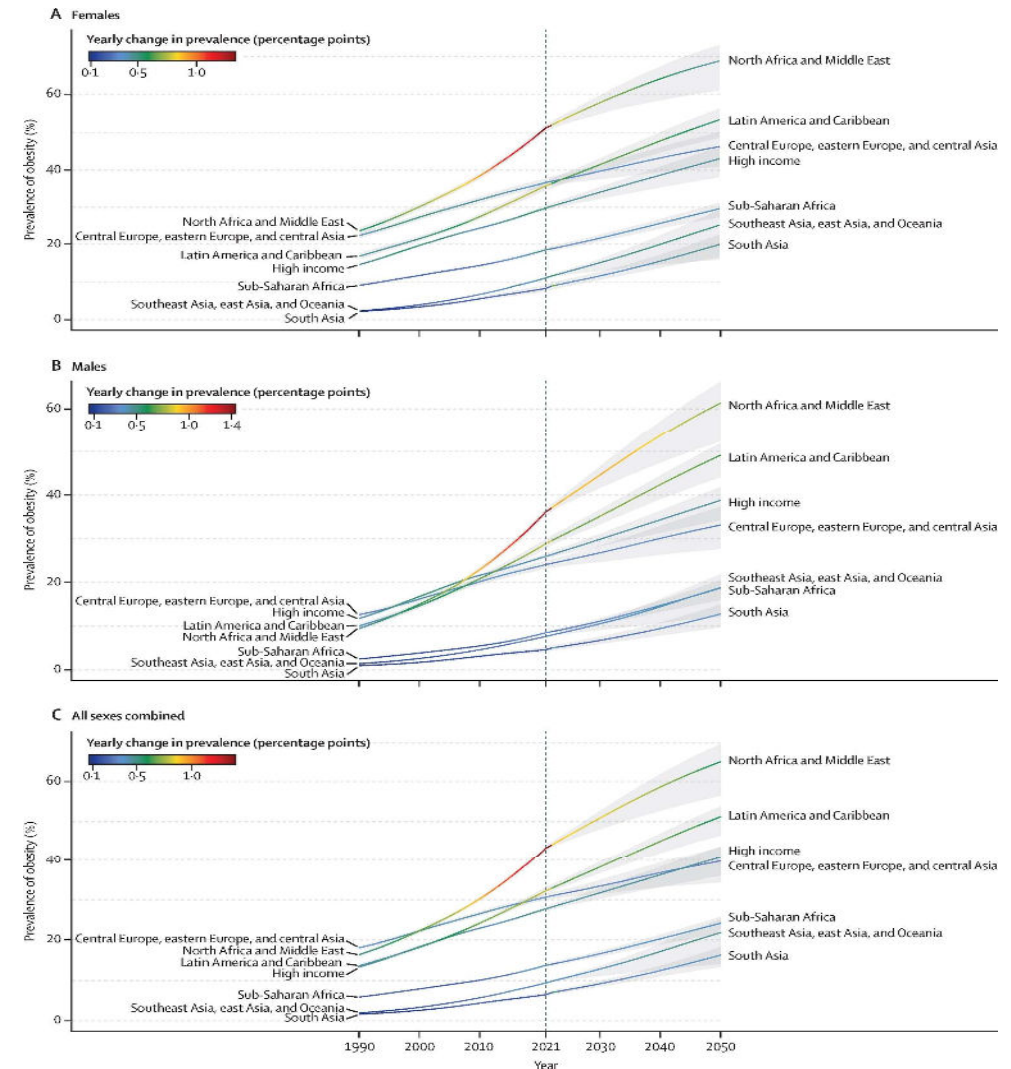

Global, regional, and national prevalence of adult overweight and obesity, 1990–2021, with forecasts to 2050: a forecasting study for the Global Burden of Disease Study 2021, Lancet 2025

DONNÉES ÉPIDÉMIOLOGIQUES AUTOUR DE LA CORPULENCE

CORPULENCE EN DEHORS DE LA NORMALE* DES ÉLÈVES SCOLARISÉS DANS LES HAUTS-DE-FRANCE

SITUATION RÉGIONALE ACTUELLE

années scolaires 2021-2022 à 2023-2024

Selon le sexe et le type de classe (en %)

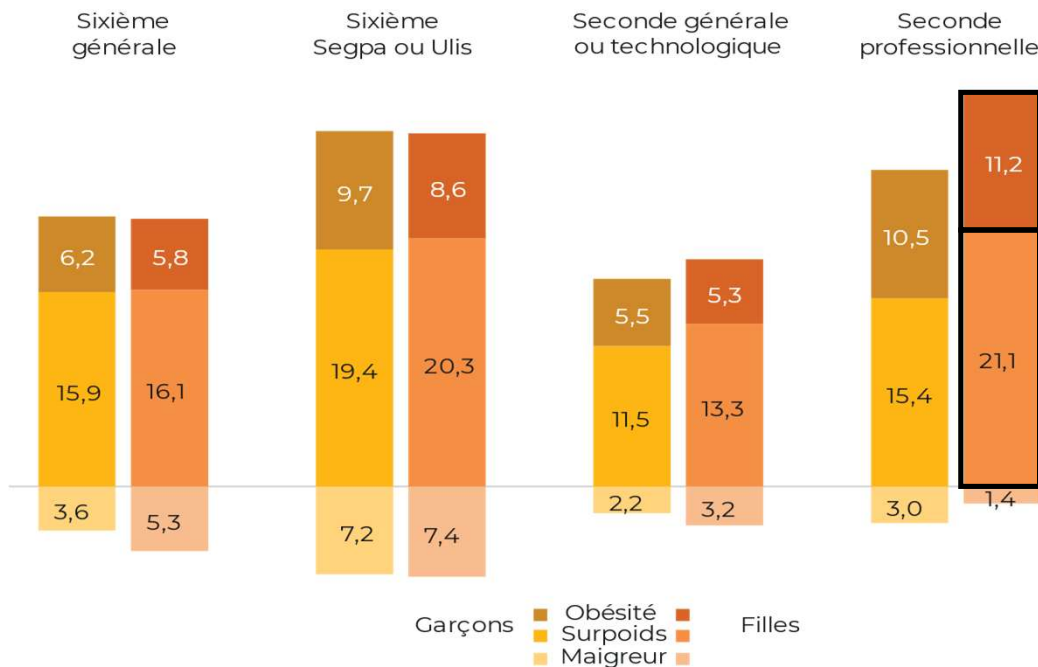

enfant de moins de 18 ans est considéré:

- en surcharge pondérale (surpoids et obésité) si son IMC est supérieur à la courbe « IOTF 25 »
- en situation d'obésité si son IMC est supérieur à la courbe « IOTF 30 »
- en situation de maigreur si son IMC est inférieur à la courbe « IOTF 17 ».

* d'après les données mesurées par les infirmiers scolaires, pour 100 élèves

ZOOM INFRARÉGIONAL

années scolaires 2021-2022 à 2023-2024

Élèves de sixième générale

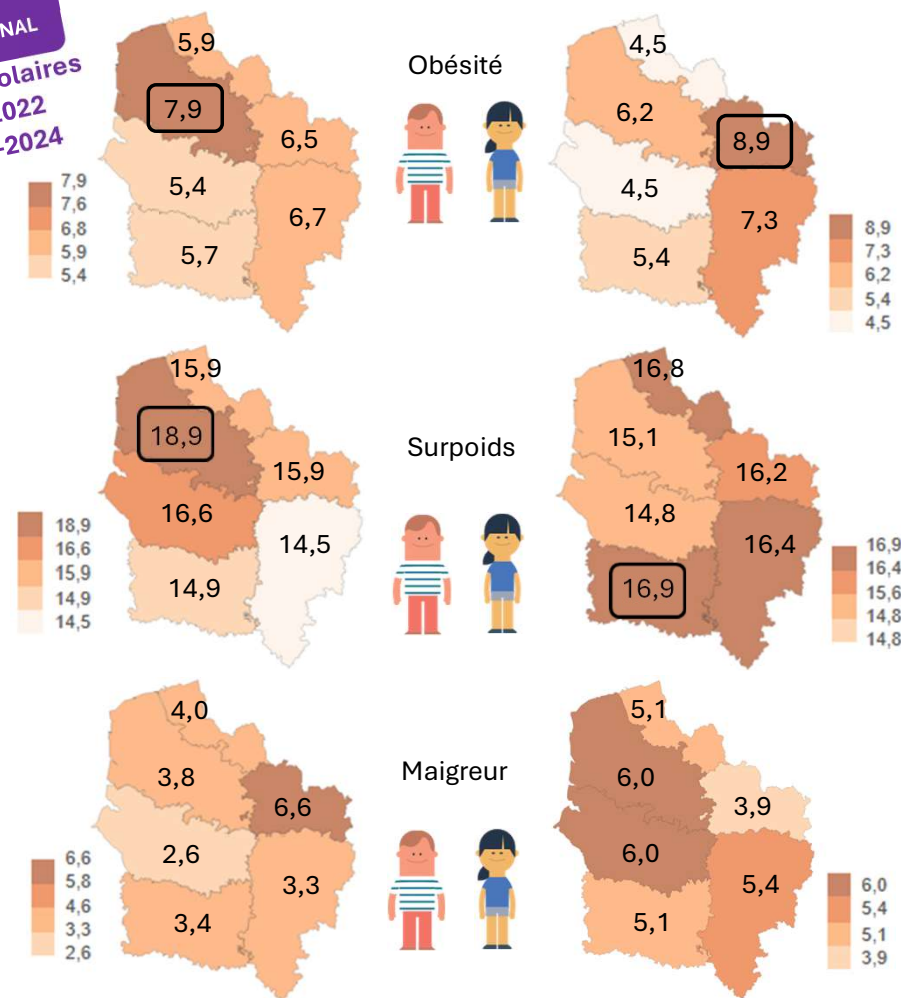

Source : OR2S, rectorats des académies d'Amiens et de Lille - Jesais, années scolaires 2021-2022 à 2023-2024 - Exploitation : OR2S

ÉVOLUTION

Part d'élèves en situation d'obésité selon la filière et le sexe (en %)

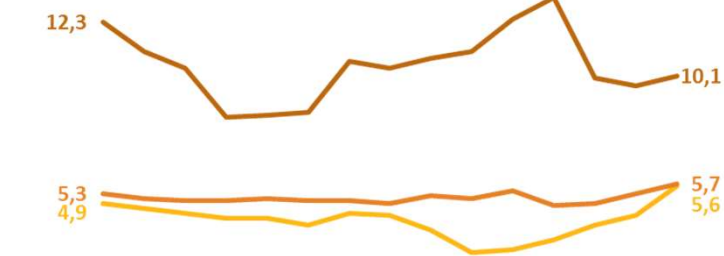
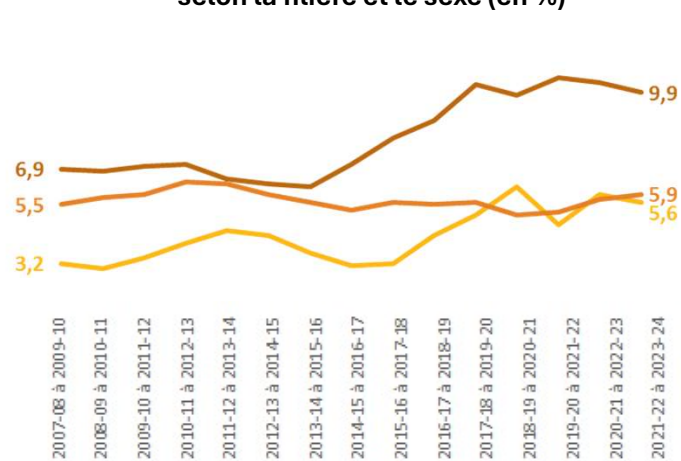

— Sixième générale — Seconde générale et technologique — Seconde professionnelle

Part d'élèves en surpoids selon la filière et le sexe (en %)

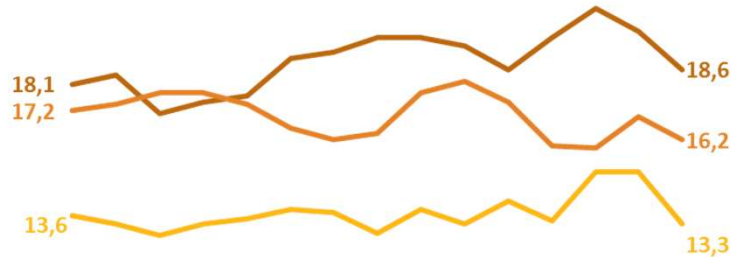
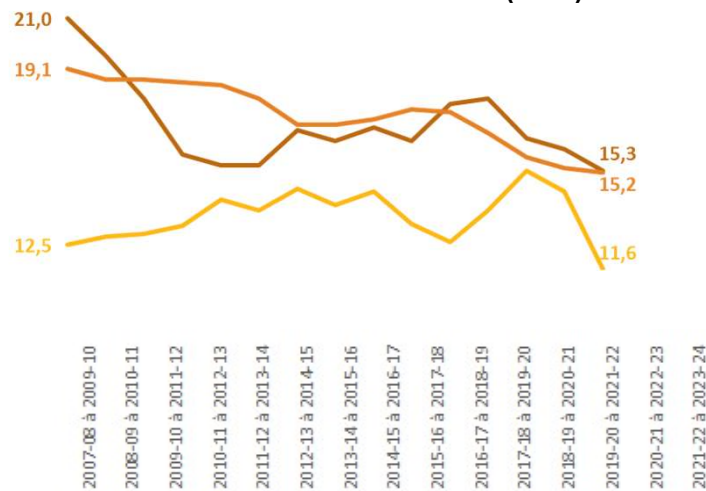

Le recueil *Jesais* s'est étendu à l'académie de Lille en 2018-2019 pour les élèves de sixième (et en 2019-2020 pour ceux de seconde). Sur une périodicité plus courte, l'évolution peut être calculée en Hauts-de-France sur deux périodes distinctes.

obésité

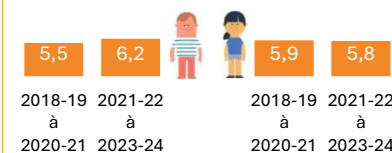

surpoids

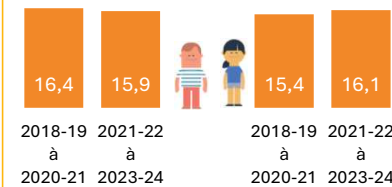

* d'après les données mesurées par les infirmiers scolaires, pour 100 élèves

Source : OR2S, rectorats des académies d'Amiens et de Lille - *Jesais* - Exploitation : OR2S

SITUATION
RÉGIONALE
ACTUELLE

en 2021

Selon le sexe (en %)

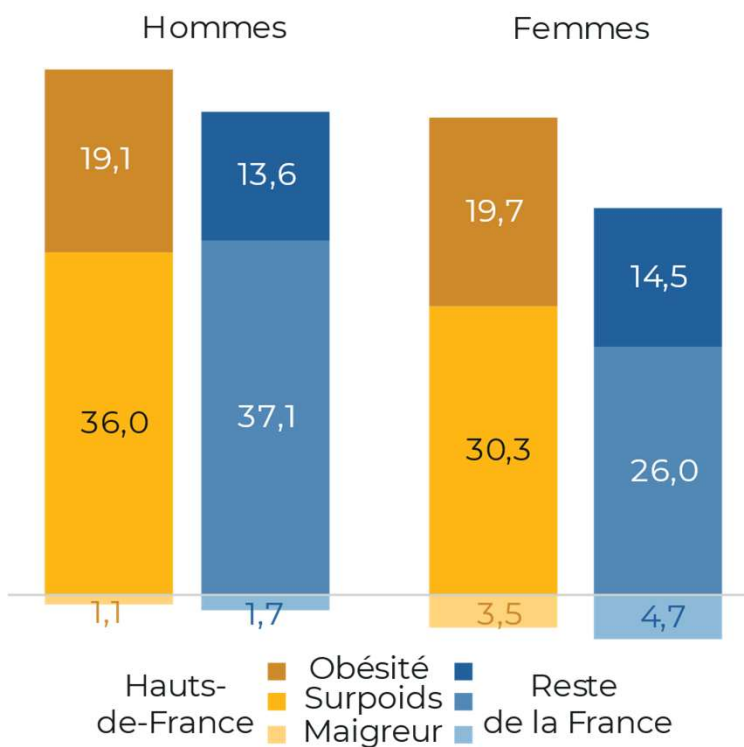

Selon l'âge (en %)

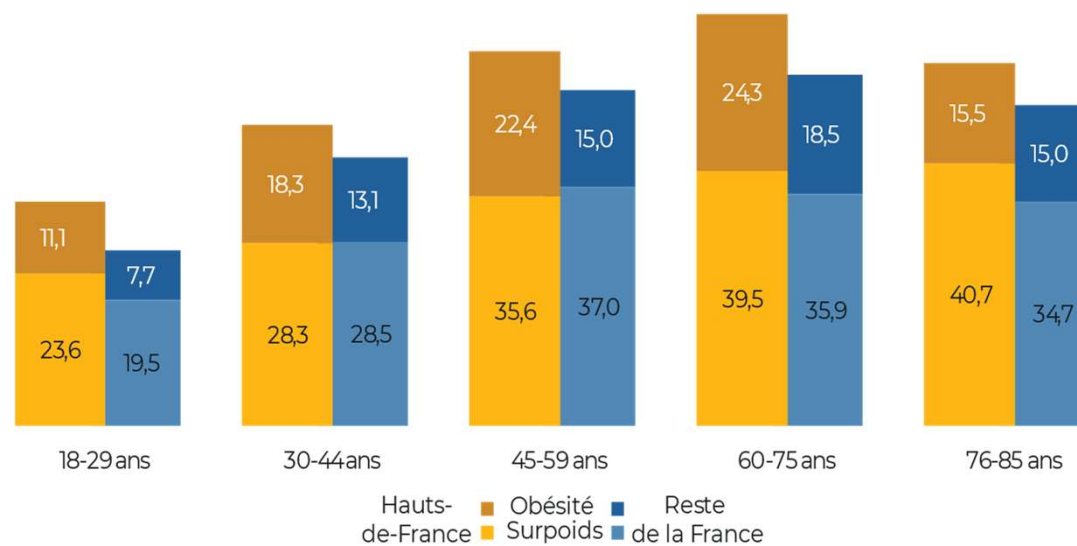

* d'après les déclarations de poids et de taille, pour 100

Source : Baromètre Santé 2021, Santé publique France - Exploitation : OR2S

DONNÉES ÉPIDÉMIOLOGIQUES AUTOUR DE LA CORPULENCE

ÉVOLUTION DE LA CORPULENCE* DES 18-75 ANS

ÉVOLUTION

Selon le sexe

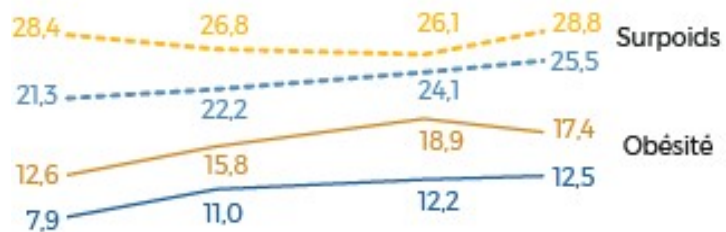
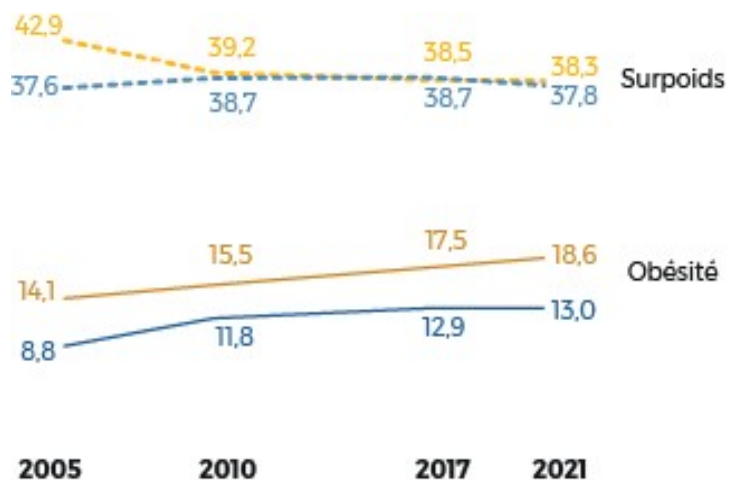

Hauts-de-France
—

Reste de la France
—

Selon l'âge

18-29 ans

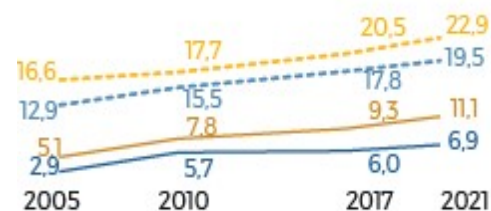

45-59 ans

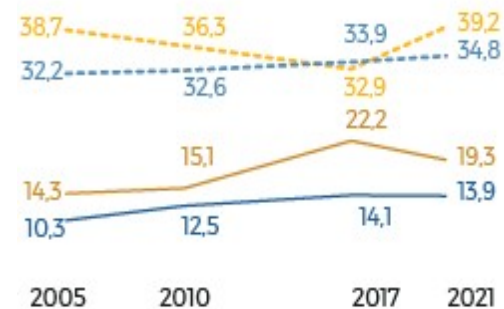

30-44 ans

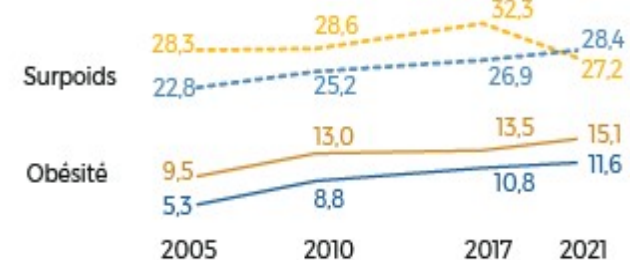

60-75 ans

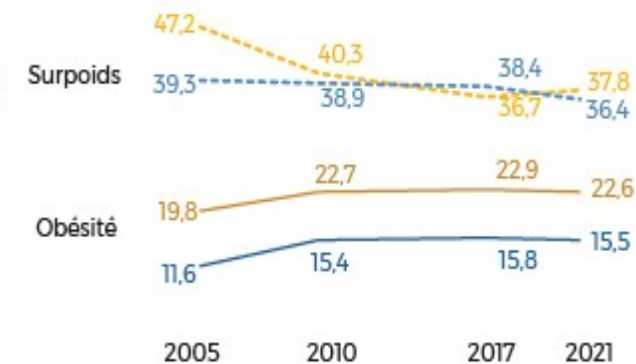

- d'après les déclarations de poids et de taille, pour 10
- en pourcentage standardisé sur l'âge

Sources : Baromètres Santé 2005, 2010, 2017 et 2021, Santé publique France - Exploitation : OR2S

Contexte de politiques publiques

- National: PNNS, programme obésité, Feuille de route obésité 2019-2022, **nouvelle feuille de route nationale 2026-2030**
 - Région: programme régional obésité NPDC, Projet régional de santé 1 et 2 (PRS)
- Objectifs principaux du PRS 2 « chantier obésité »:
- **Améliorer la prise en charge des personnes atteintes de surpoids et d'obésité par la structuration de parcours de soins gradués et coordonnés**
 - Renforcer la régulation de la chirurgie bariatrique pour une meilleure pertinence
 - Développer la formation des professionnels et l'information des personnes en situation d'obésité

Structuration de la filière obésité

- Reconnaissance des centres spécialisés de l'obésité (2012) puis renouvellement (2024) :

7 CSOs : CHU Lille, CH Boulogne, CH Arras, CH Valenciennes, CHU Amiens, CH St Quentin, GHPSO

- **Mission 1 : Prendre en charge l'obésité sévère/complexe et apporter leur expertise aux professionnels de tous secteurs et tous champs confondus**
- **Mission 2: Contribuer à l'organisation et au développement des filières obésité :**
3 filières : médicale/chirurgicale/pédiatrique

7 CSO

2 SMR avec activité d'expertise « obésité complexe »

17 SMR digestif, endocrino, nutrition

Niveau 3 de la prise en charge de l'obésité



Source : ARS_HDF/DST/Observations&Etudes/LP/05-2025

OFFRE DE SOINS

CPTS* AVEC POUR THÈME CHOISI OBÉSITÉ ET/OU DIABÈTE

Obésité et diabète : 9 CPTS

Obésité : 11 CPTS

Diabète : 16 CPTS

Autres thèmes choisis

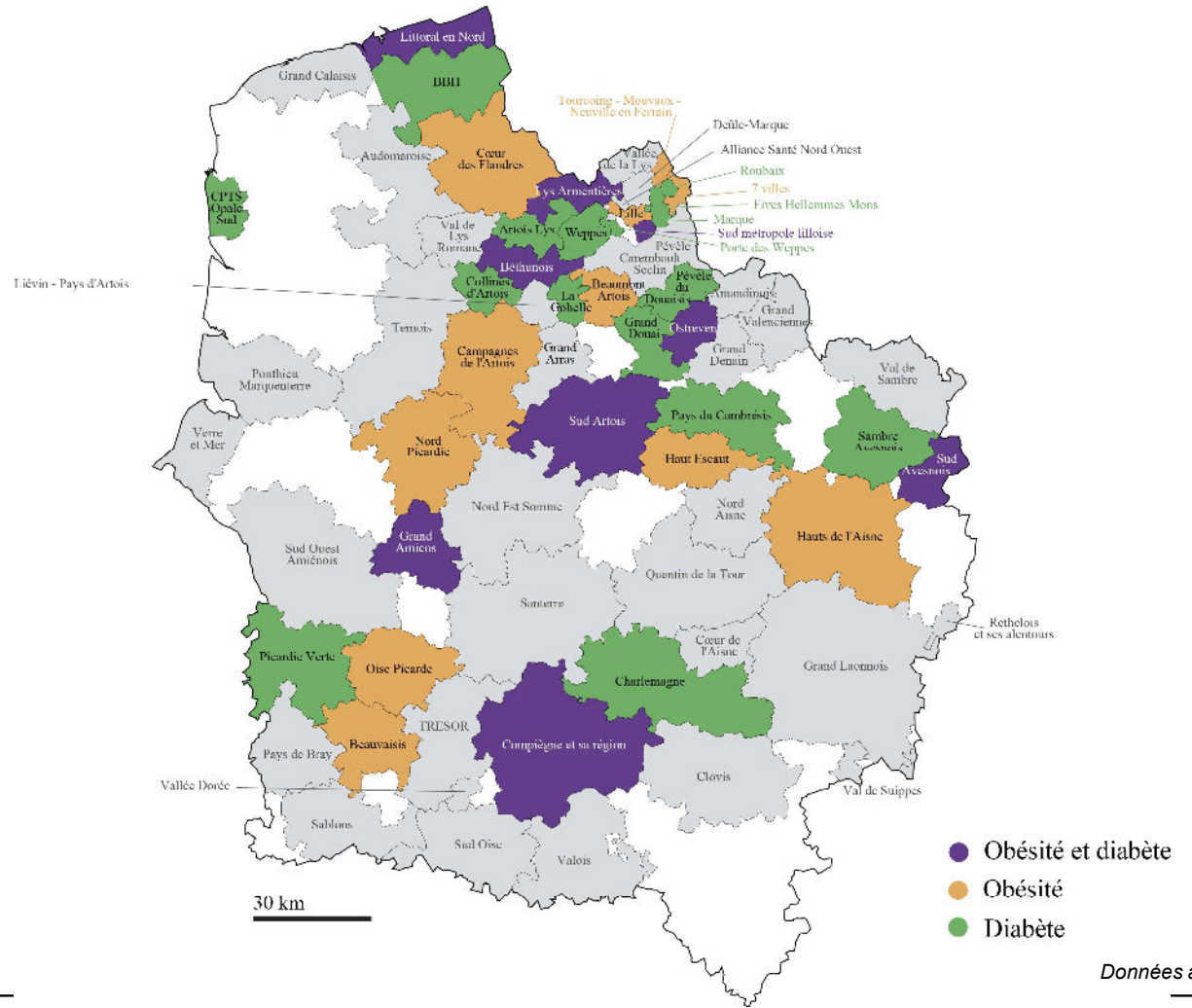

* Communauté Professionnelle Territoriale de Santé

Source : ARS Hauts-de-France - Exploitation : ARS Hauts-de-France et OR2S

Parcours Adulte

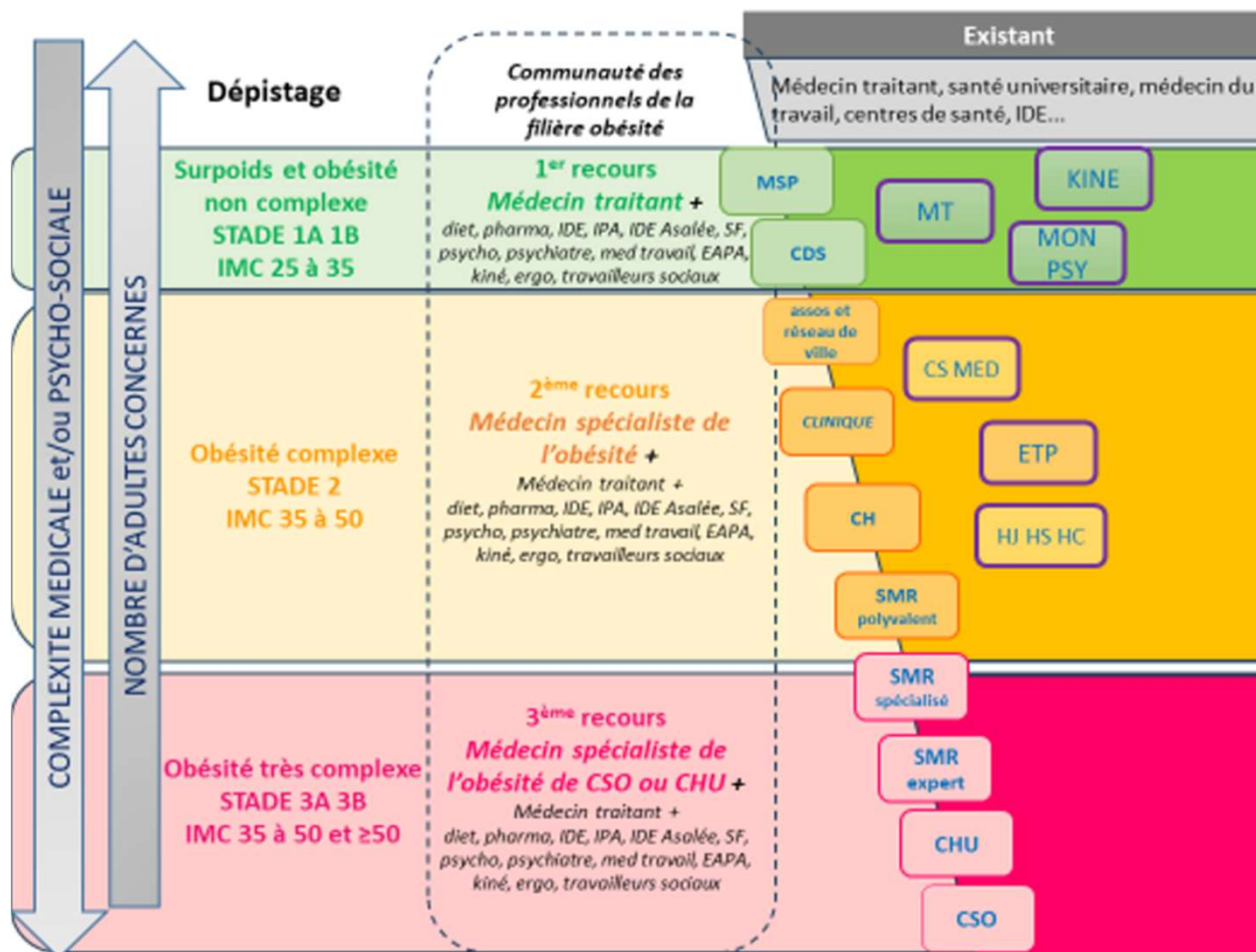

Source: obesitefrance.fr

Parcours Enfant

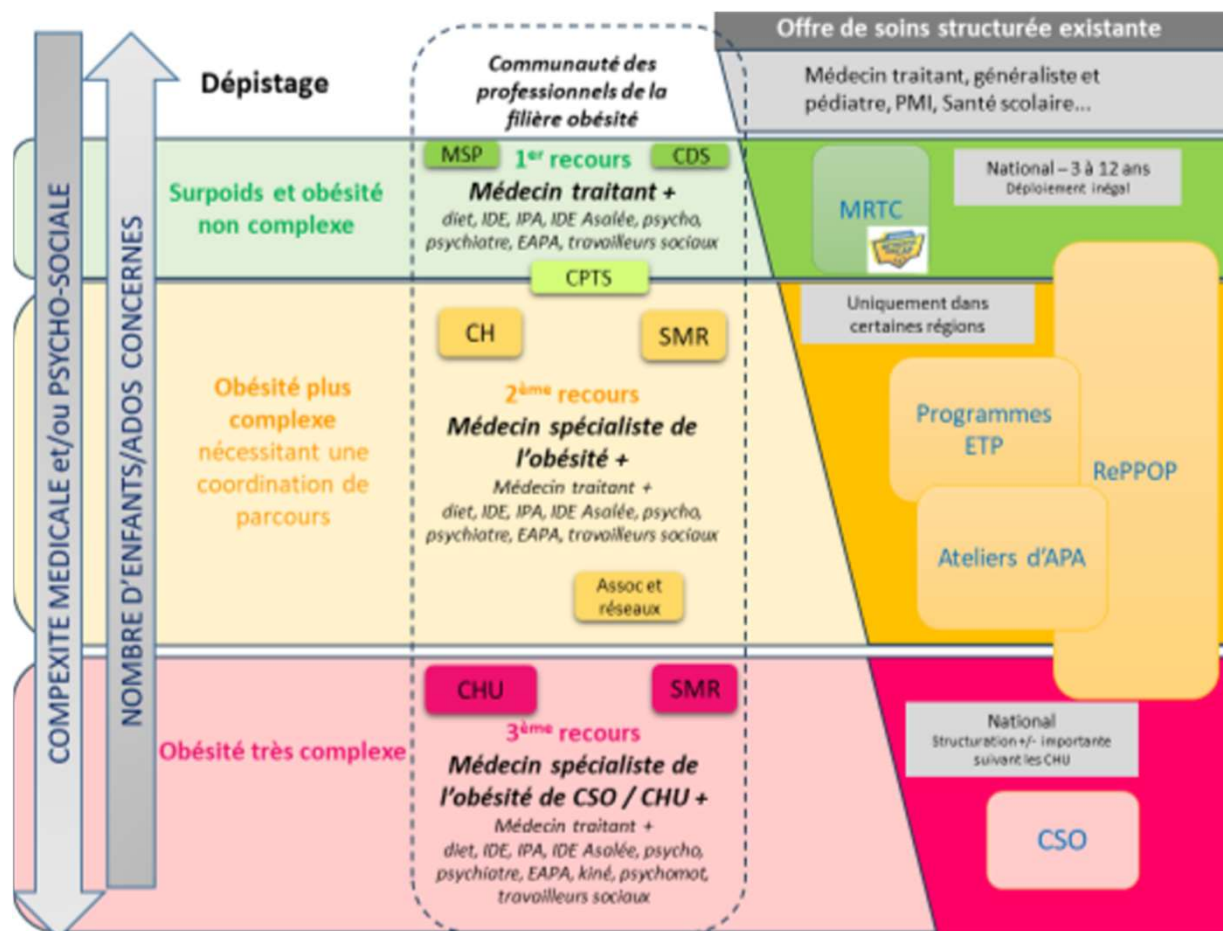

Source: obesitefrance.fr

Pour aller plus loin...

✓ Ressources:

- **Obesite-hdf.fr** (site régional)
- **Obesitefrance.fr** (site national)
- **Banco-formation.fr** (formation)

Source: obesitefrance.fr

Pour aller plus loin...

✓ Contacts CSO:

- **CH de Valenciennes:** Dr Dezfoulian (dezfoulian-g@ch-valenciennes.fr), Dr Moldovanu(moldovanu-mc@ch-valenciennes.fr) et coordinatrice MmeAigu (smus-m@ch-valenciennes.fr)
- **CHU de Lille:** Prof Pattou (francois.pattou@univ-lille.fr), Dr Verkindt (helene.verkindt@chu-lille.fr, Dr Gueorguiva(iva.hubert@chu-lille.fr), Dr OukhouyaDaoud (naima.oukhoyadaoud@chu-lille.fr); coordinatrice MmeGuilbert(elodie.guilbert@chu-lille.fr)
- **CH de Boulogne sur mer:** Dr Couster (j.couster@ch-boulogne.fr) et coordinatrices Mme Lecaille, Mme Sabatier (cso-littoral@ch-boulogne.fr)
- **CHU d'Amiens:** Prof Dessailoud (desailoud.rachel@chu-amiens.fr) et coordinatrices Mme Boyard (Boyard.Muriel@chu-amiens.fr), Mme Debeauvais (debeauvais.mylene@chu-amiens.fr)
- **CH de Saint-Quentin:** Dr Chiah (a.chiah@ch-stquentin.fr); coordinatrice Mme Flamme (c.flamme@ch-stquentin.fr)
- **Groupe hospitalier public Sud de l'Oise:** Dr Chaibi (samy.chaibi@ghpso.fr); coordinateur Mme Lamyne (laura.lamyne@ghpso.fr)
- **CH d'Arras:** Dr Andrieux (severine.andrieux@gh-artoisternois.fr); coordinatrice Mme Luce (laetitia.luce@gh-artoisternois.fr)

Source: obesitefrance.fr

1^{ère} SURPRISE

Parcours coordonnés (art 51)

RCP des CSO

Offre de soins de proximité

Médecin traitant
Professionnels de proximité

Concertation

LA FORMATION
(la grande oubliée...)

Expertise
soins

CHG
CHU
CSO
SMR

CSO
CTO

Pilotage

Actes dérogatoires

Parcours coordonnés (art 51)

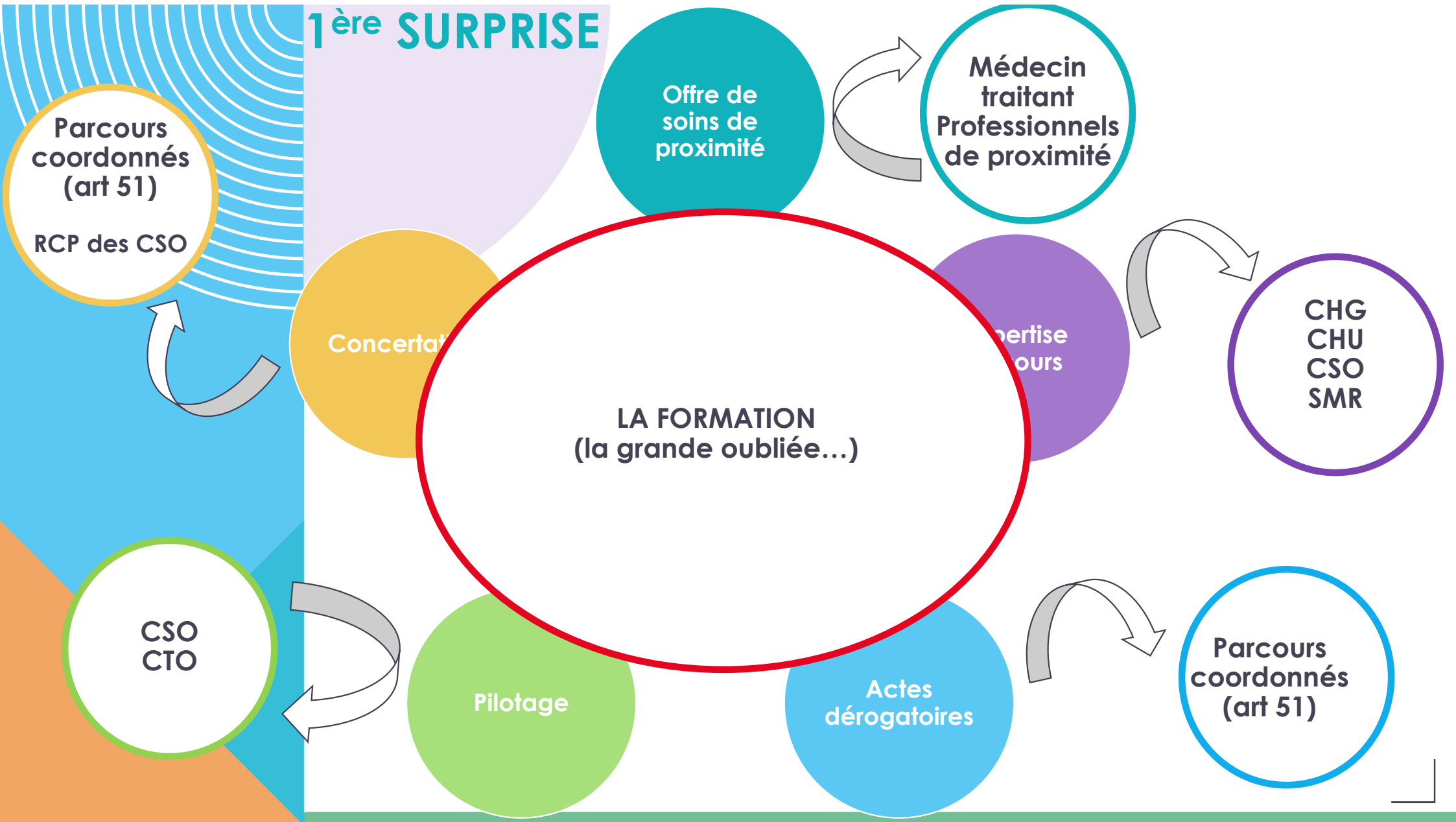

2^e SURPRISE

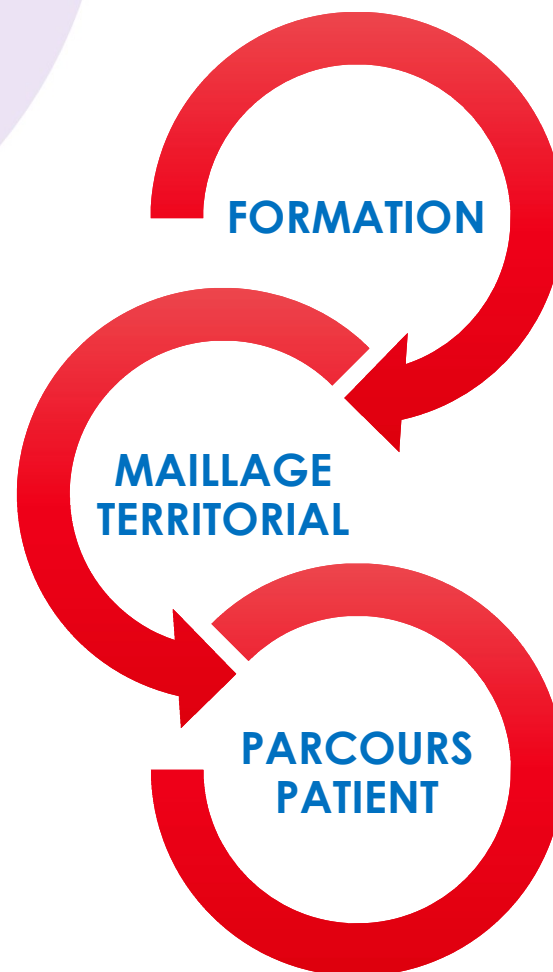

INDISSOCIABLES



FORMATION

Coordinateur de parcours

- Connaissance des relais
 - Proximité
 - Recours

Structure de recours

- Connaissance des ressources de proximité
- Travailler ensemble

Patient en demande

- PS proximité connus
- MT connus

-
- Se connaître
 - Progresser

FORMATION

MAILLAGE

- Fluidifier

- S'accorder
- Partager

CONCERTATION

Former pour
prendre en
charge

PATIENT

FORMATION

Adresser
quand on
connaît

FORMATS SELON LES BESOINS

FORMATIONS DANS UN TERRITOIRE

- Ciblées sur 1 groupe de professionnels
 - Sur 1 ou 2 jours
 - En présentiel
 - Par équipe mobile régionale (adulte/enfant)
 - En binôme avec un référent du CSO d'accueil

FORMATIONS DES CTO

- Sujets ciblés selon les besoins locaux (existant)

SENSIBILISATION

(besoin immédiat)

- MOOC ciblé sur 1 thème (distanciel)
 - 1 heure
 - +/- débriefing avec un référent du CSO

COORDINATEUR REGIONAL = GUICHET UNIQUE

Travaille avec les 7 Coordinateurs des CTO
(recensent les professionnels de leurs territoires respectifs)



Reçoit les demandes de PEC et oriente vers le CTO correspondant

Reçoit les demandes de formation



Transmet les MOOC et organise les debriefings

Organise les formations de l'équipe mobile régionale

Tient à jour la cartographie régionale des professionnels formés

Procédure d'opérationnelle de la plateforme d'orientation et de coordination OBE'HAUTS

Analyse de la demande

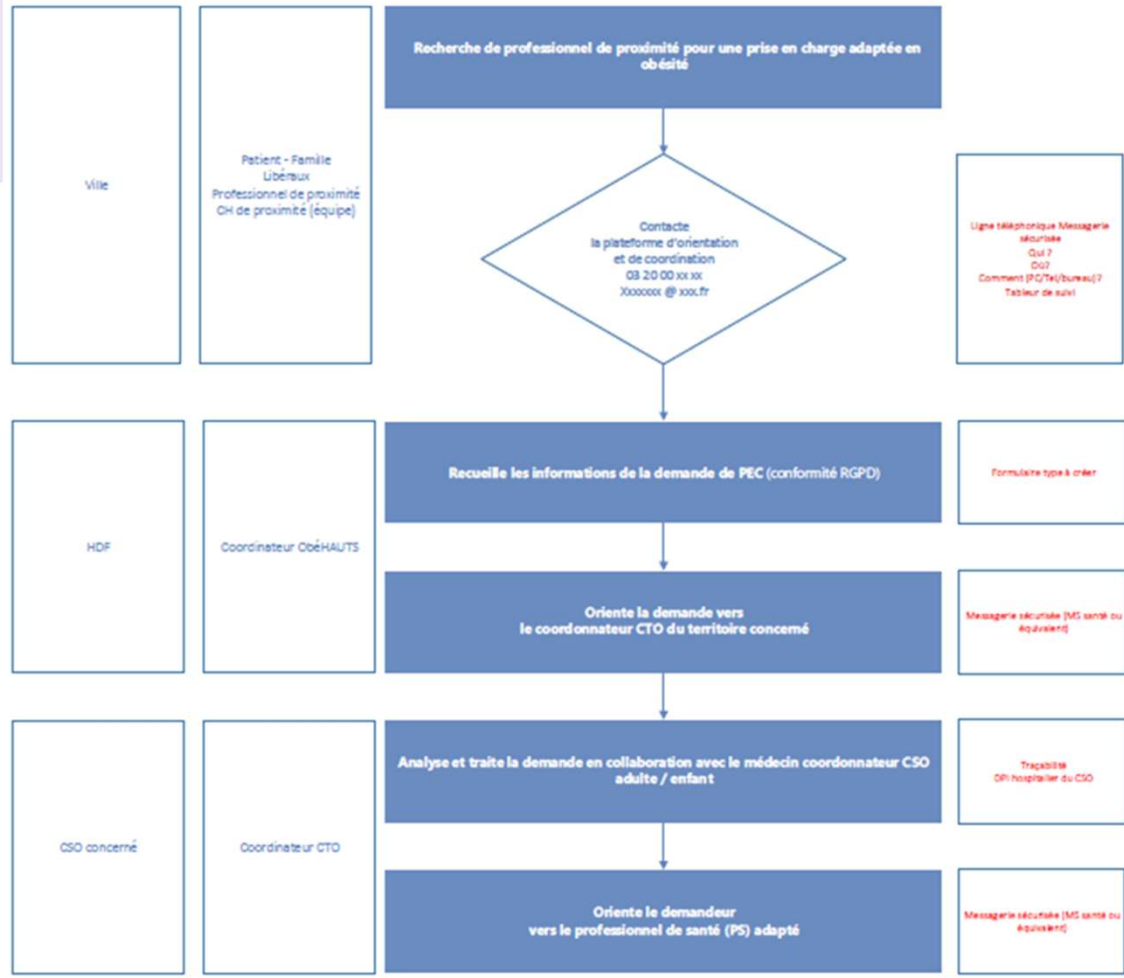

Formation du professionnel de proximité

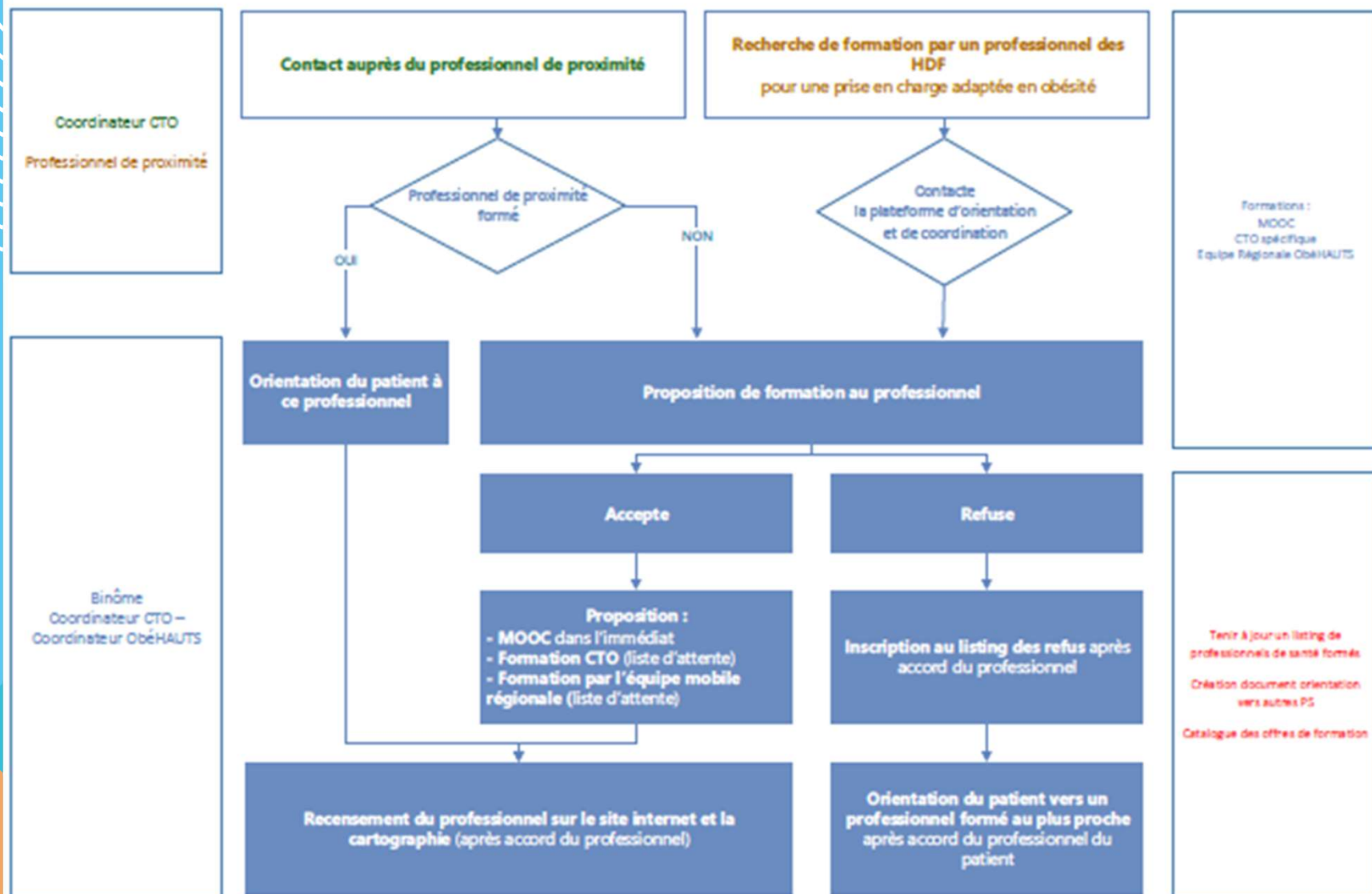

Suivi du patient

CSD concerné

Coordinateur CTO

Appel au patient
Appel au professionnel de proximité
Demande de courrier intermédiaire de PEC
Traçabilité
Possibilité de réorientation / gradation des soins

Traçabilité
CPI hospitalier du CTO
Messagerie sécurisée

Dans un second temps, travail sur le stockage des données de santé patient conforme loi RGPD

RESSOURCES HUMAINES

- COORDINATEUR REGIONAL : 1 ETP
- SOIGNANTS DES CSO, DETACHES POUR LA MISSION (POUR 1 AN / VOLONTARIAT)
 - NUTRITIONNISTE ET PEDIATRE
 - PSYCHOLOGUE ADULTE ET PSYCHOLOGUE ENFANT
 - DIETETICIEN ADULTE ET DIETETICIEN ENFANT
 - PROFESSEUR APA
 - INFIRMIERS / PUERICULTEURS
 - ASSISTANT SOCIAL
 - EDUCATEUR

AUTRES FRAIS

- CONCEPTION DES MOOC
- DEPLACEMENTS DES EQUIPES
- NUITEES



RÉPARTITION DES PROFESSIONNELS FORMÉS EN AQUITAINE (FIN 2022)

- Diététicien(ne)s RéPPOP Aquitaine
 - ▼ Tous les éléments
- Psychologues RéPPOP Aquitaine
 - ▼ Tous les éléments
- Infirmier(e)s RéPPOP Aquitaine
 - ▼ Tous les éléments
- Médecins RéPPOP Aquitaine
 - ▼ Tous les éléments
- Enseignants APA RéPPOP Aquitaine
 - ▼ Tous les éléments
- kinés RéPPOP Aquitaine
 - ▼ Tous les éléments

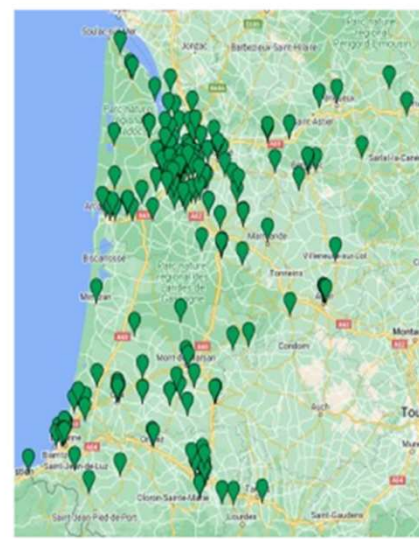
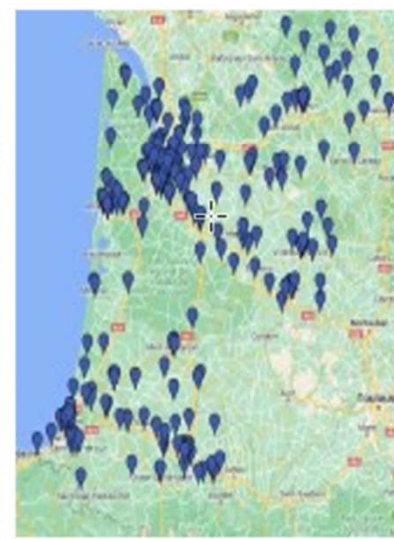
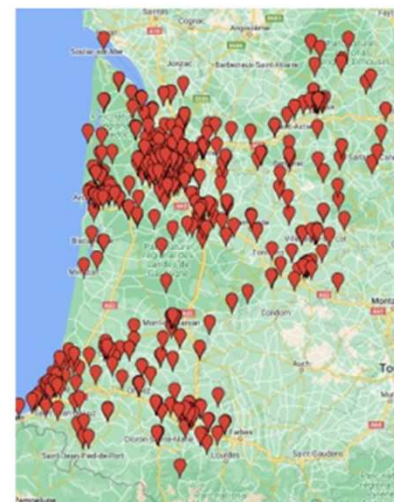

NB :
Création du RéPPOP Aquitaine
en 2006
(en 16 ans ...)



EQUIPE MOBILE DE FORMATION



**Obésité
de l'Adulte et de l'Enfant**



Les EQUIPES

Dr Iva Gueorguieva, Pédiatre

Dr Hélène Verkindt, Médecin Nutritionniste

Magalie Desseigne, Diététicienne

Fiona Dumur, Diététicienne

Cécile Ingelaere, Diététicienne

Elodie Guilbert, Enseignante APA

Matthieu Pluinage, Infirmier

Adeline Patelout, Coordinatrice

Sandrine Siret, Chargée de l'Organisation



Les FORMATIONS

Sensibilisation

« Obésité : de l'annonce à l'orientation »

Dr I. Gueorguieva, Dr H. Verkindt

 Formation Gratuite
 En Groupe

 2 heures
 Au sein de la Structure

« Régimes et idées reçues : Comment faire avancer le patient ? »

M. Desseigne, F. Dumur, C. Ingelaere

« Vis ma vie, combinaison de simulation d'obésité »

E. Guilbert, M. Pluinage

Obésité, de l'annonce à l'orientation

Prendre en charge des patients adultes ou enfants, en situation d'Obésité n'est pas toujours simple.

Comment aborder le sujet ?
Comment leur parler ?
Que leur dire ?
Comment les prendre en charge ?
Que leur proposer et où les orienter ?

Et si nous discutons ensemble du rôle des professionnels de santé dans le parcours de soins.
Des étapes clés de la prise en charge.
Ou encore des ressources et des parcours qui existent déjà.



equipemobileformation.csolille@gmail.com

Equipe Mobile de Formation CSO de Lille



Public

Médecin

Professionnel de santé
Professionnel paramédical
Acteur du secteur social



Intervenants

Dr Iva Gueorguieva - Pédiatre
Dr Hélène Verkindt - Médecin
Nutritionniste

Formation gratuite
 En groupe

2 heures
 Au sein de votre structure



FORMATION GRATUITE
EN GROUPE

EQUIPE MOBILE DE FORMATION DU CSO DE LILLE

Régimes et idées reçues : comment accompagner le patient en situation d'obésité ?

Les diététiciennes du CSO de Lille vous proposent un échange autour des messages concernant la prise en charge nutritionnelle du patient en situation d'obésité.

Durant cette formation nous pourrons partager avec vous notre expérience de terrain auprès de nos patients adultes et enfants.

Vous obtiendrez ainsi de nouvelles clefs pour aborder les informations nutritionnelles conseillées tout en prenant en compte les notions de comportement alimentaire de vos patients.



Public

Médecin

Professionnel de santé
Professionnel paramédical
Acteur du secteur social



Intervenants

Cécile Ingelaere - diététicienne
Fiona Dumur - diététicienne
Magalie Deseigne - diététicienne spécialisée en pédiatrie



equipemobileformation.csolille@gmail.com



Durée : 2 heures
Lieu : Au sein de votre structure

FORMATIONS dispensées

En 12 mois



Les FORMATIONS

Approfondissement

**« Parentalité :
Comprendre et soutenir les parents d'aujourd'hui »**

1/2 Journée

Les FORMATIONS

Approfondissement

« Obésité de l'enfant : Travaillons ensemble »

**2 Jours au CTO Lille à destination
des Maisons des Adolescents
Hauts-de-France**

« On devrait foutre la paix aux gens avec leur poids. Une personne a grossi ? Ne vous inquiétez pas, elle le sait, toute la société le lui montre et le lui dit, elle n'a pas besoin de vous pour être tenue au courant de ce qu'elle ne peut pas ignorer. »

Dr Baptiste BEAULIEU



Ecueil du rapport à la norme, tout excès de poids dérange. Considérée comme une épidémie caricaturalement induite par nos excès alimentaires, elle fait de chaque personne obèse un coupable sans volonté, entièrement responsable de ce qui lui arrive et de ses ennuis de santé. La réalité est toute autre.



Service de nutrition

Centre Spécialisé Obésité

Centre hospitalier d'ARRAS



Groupe Hospitalier
Artois-Ternois

CENTRE HOSPITALIER D'ARRAS

Dates disponibles et Inscription auprès de
Mme Laetitia LUCE, coordinatrice CTO

comiteterritorialartois@gh-artoisternois.fr

laetitia.luce@gh-artoisternois.fr

Proposée de façon trimestrielle, cette journée de formation se déroule au sein du centre hospitalier d'ARRAS et est entièrement gratuite. Elle vous permettra d'actualiser vos connaissances sur l'obésité, d'échanger avec des professionnels et, si vous le souhaitez, de participer à la constitution du réseau de soin de l'Artois.

Obésité : mythes et réalités

Plaidoyer contre
la stigmatisation



Une journée de formation
pour changer de regard
sur l'obésité

Public concerné : médecins, soignants paramédicaux, intervenants médico-sociaux ou tout autre acteur de parcours de soin ou accompagnant de structures publiques ou privées.

Les mythes

Entre problématique de santé et préoccupation sociétale, l'obésité fait couler beaucoup d'encre. Chacun y va de son point de vue : croyances alimentaires, *a priori* non scientifiques et jugements stigmatisants créent une polémique alarmiste au centre de laquelle la réalité et le vécu du sujet obèse sont souvent oubliés.



Réduire les causes de l'obésité à des concepts diététiques ou moraux témoigne d'une dramatique méconnaissance du sujet. Mieux comprendre ce phénomène de société, changer notre regard sur la norme et le « poids du poids », découvrir ou redécouvrir ce qui sous-tend cette évolution sociétale permettra peut-être d'en limiter le développement.

Au menu

8h00 Accueil des participants à jeun

- Tour de table autour d'un petit déjeuner
- Vous avez dit « trop gros » ? Oui ! Et alors ? Pièges et limites de l'IMC.
- Complications de l'obésité : mythes et réalités.
- Causes multiples pour Obésités plurielles.
- Obésité : une épidémie. Menace planétaire ou adaptation ?
- Régimes et restriction cognitive : quand manger pour maigrir fait grossir !
- Manger, c'est vivre !

12h30-13h30 Pause méridienne

- Rien ne sert de courir : il faut bouger au quotidien.
- L'histoire du citron brûle-graisse et autres contes à dormir debout
- Manger quand ça ne va pas : quand les émotions s'en mêlent.
- Trouble de l'image corporelle et stigmatisation : l'obésité est dans l'œil de celui qui regarde !

17h00 Fin de la journée

La réalité

- ✓ C'est d'abord et avant tout comprendre que le régime est un problème, pas une solution et qu'il n'existe aucune « méthode secrète ».
- ✓ C'est découvrir les principes d'une alimentation intuitive, seule alimentation qui réponde exactement à nos besoins personnels.
- ✓ C'est remettre le plaisir gustatif au centre d'une alimentation diversifiée et nos 5 sens au cœur d'un quotidien moins stressant.
- ✓ C'est questionner les valeurs de vie actuelles en reconsidérant les exigences de notre société.
- ✓ C'est retrouver le goût de bouger tout simplement.



Depuis 2020 au CTO d'Arras:

- 230 PS formés
- 150 IDE scolaires du Pas de Calais



Intervention du CSO CHU-AP auprès des professionnels

QUI? Binôme de
coordinatrices :
IDE / diététicienne

IPA
Licence diététique
DU alliance thérapeutique
professionnels libéraux (ex des CPTS)

Objectifs :

- Améliorer les connaissances sur l'obésité de l'adulte et enfant pour mieux accompagner et mieux prévenir l'aggravation
- Améliorer la lisibilité de l'offre de proximité pour des PEC de tous niveaux (recours 1, 2^{et} 3)

Contenus dispensés :

- Approche globale de la personne obèse adulte ou enfant avec focus sur l'altération de l'EDS
- Obésité et précarité, quand les difficultés s'emmêlent.
- Focus sur la construction des représentations dans l'enfance qui expliquent une grande partie de la stigmatisation de l'obésité.
- Pourquoi et comment peut on prendre trop de poids ? (Sortir du schéma réducteur assiette/activité physique)



Intervention du CSO CHU-AP auprès des étudiants

QUI? Binôme de
coordinatrices :
IDE / diététicienne

Durée : 2 à 4 H

Master 2 EMOIS (Education Management
des Organisations et Ingénierie en Santé)
Auxiliaires de puériculture,
Service sanitaire

Objectifs :

- améliorer les connaissances sur l'obésité de l'enfant pour mieux accompagner et mieux prévenir l'aggravation de la situation.

Contenus dispensés :

- Présentation des missions du CSO et identification des sources fiables pour accompagner l'obésité (HAS, ARS...)
- Sensibiliser aux origines et conséquences du surpoids et de l'obésité sur la qualité de vie de l'enfant
- Aide à la communication pour aborder l'obésité de l'enfant sans blesser la famille.
- Place des CPS pour améliorer l'EDS et apprendre à dire non.
- Travail sur la posture ETP pour faciliter l'alliance thérapeutique et l'adhésion



Exemple : Formation “à la carte” si besoin

QUI? Binôme de
coordinatrices : IDE
/ diététicienne

Durée : 2 demi-
journée

Équipe de professionnels
CDEF (Établissement d'accueil
de l'ASE) 10 personnes

Constat de l'équipe éducative :

problématique de surpoids et d'obésité en hausse dans leur structure et sollicitation du CSO pour avoir une aide dans cette difficulté supplémentaire dans les parcours de l'enfant accompagné par l'ASE.

Objectifs :

Améliorer les connaissances sur l'obésité (origine, conséquences, vécu, stigmatisation...)

Mieux comprendre la construction de l'adolescent et ses vulnérabilités pour mieux l'accompagner quand l'obésité prend trop de place.

Mieux comprendre la place de l'alimentation et le rapport aux aliments quand le parcours de vie est chaotique.

Identifier l'offre de soins adaptée aux attentes exprimées

ATELIERS de sensibilisation

« Simulateur d'obésité »

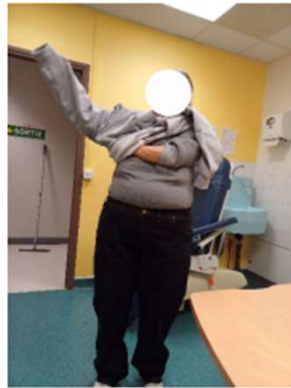

Cet atelier destiné au personnel hospitalier est animé par un professeur d'Activité Physique Adaptée et l'Infirmière Coordinatrice du CSO. Il a pour but de faire expérimenter l'obésité.

Ceci est possible grâce à une combinaison mimant une obésité, que chaque participant portera pendant une vingtaine de minutes.

Durée : 1 h

Sur inscription

5 personnes par session

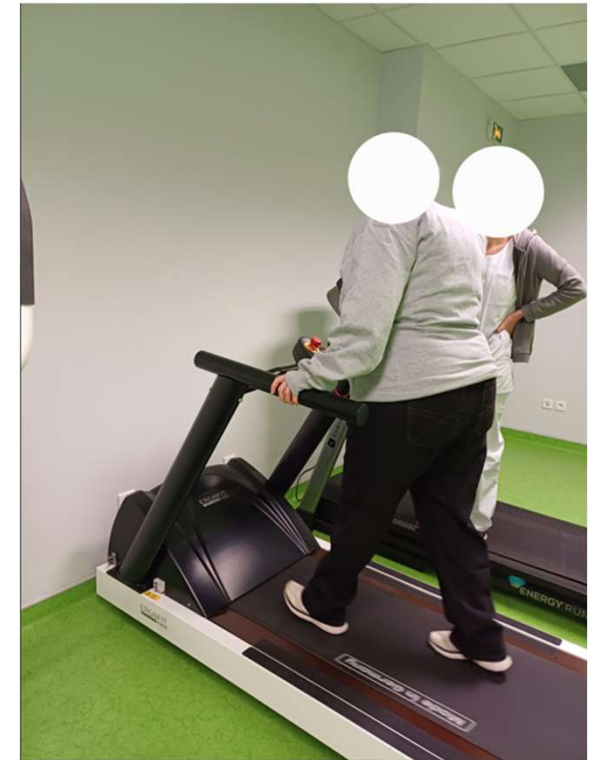



WEBINAIRE RÉGIONAL - PRISE EN CHARGE DE L'OBÉSITÉ

Jeudi 15 janvier 2026 de 12h30 à 14h00

ORDRE DU JOUR

- Présentation de la CPTS du Beauvaisis
- Projet de la CPTS - création du groupe de travail (constat de départ..)
- Nos actions (logigramme d'orientation, soirée de sensibilisation....)
- Les perspectives 2026



CPTS : Définition

Communauté Professionnelle Territoriale de santé



Association (loi 1901) de professionnels de santé

Une association créée à l'initiative des professionnels de santé libéraux d'un territoire.



Territoire

La délimitation du territoire d'une CPTS est identifiée en amont du projet.

- 39 communes
- 89 506 habitants



Objectifs



➔ Organiser une réponse aux problématiques de santé du territoire

➔ Améliorer l'offre et la qualité des soins par la coordination entre les acteurs de santé, médicaux et sociaux

Projet de santé

signé en mars 2023

Obligatoires

01 Favoriser l'accès aux soins

- Favoriser l'accès à un médecin traitant des personnes n'en disposant pas sur le territoire de la CPTS
- Améliorer la prise en charge des soins non programmés en médecine générale

02 Parcours

- Améliorer la prise en charge et le suivi du patient âgé poly pathologique

03 Prévention

- Améliorer le taux de vaccination chez les personnes fragiles
- Améliorer le dépistage, le suivi et la prise en charge de l'obésité chez les enfants et les jeunes adultes en favorisant la coordination pluriprofessionnelle

04 Organisation d'une réponse aux crises sanitaires

Optionnelles

05 Qualité et pertinence des soins

- Créer un réseau entre les professionnels de santé et partager les ressources, connaissances et compétences des acteurs du territoire
- Formation AFGSU, psycho-traumatisme adulte

06 Accompagnement des professionnels de santé

- Attractivité du territoire
- Bien-être des PS



PROJET DE LA CPTS - CRÉATION DU GROUPE DE TRAVAIL



→ Acteurs du groupe de travail



Professionnels de santé libéraux (médecin généraliste, diététicienne, IDEL) +
Coordinatrice de la CPTS



CRF Saint-Lazare



Maison sport-santé



Pôle de prévention et d'éducation du patient



Clinique du Parc



Centre Spécialisé de l'Obésité (CSO)



→ Constat de terrain

- Nombreux acteurs et actions sur le territoire mais méconnus du grand public et des professionnels de santé,
- Besoin d'articulation et de gagner en lisibilité,
- Manque de ressources sur la prise en charge des jeunes enfants.

LES ACTIONS DU GT



Soirée sur la thématique du surpoids / obésité

SURPOIDS : LÉGERS PRÉJUGÉS, LOURDES CONSÉQUENCES -

Et si on changeait de poids de vue ?

Mardi 18 NOVEMBRE 2025

Salle Saint-Louis
10 rue SAINT-LOUIS
60000 Beauvais

À 19H00

À DESTINATION DES PROFESSIONNELS DE SANTÉ

AU PROGRAMME :

- Théâtre- débat sur la grossophobie médicale
- Présentation du parcours de soin local
- Dégustation en pleine conscience

Objectifs :

- D'aborder la question de l'obésité via un format innovant (théâtre débat),
- De sensibiliser les professionnels de santé du territoire à la prise en charge globale,
- Et de présenter des outils pratiques, dont le logigramme d'orientation, de favoriser l'échange interprofessionnel

Déroulé :

- Théâtre débat sur la grossophobie médicale dispensé par la compagnie "La Belle Histoire"
- Présentation du parcours de soin local par la référente du groupe de travail
- Dégustation en pleine conscience par une diététicienne nutritionniste libérale et une psychologue clinicienne libérale du territoire

Les freins identifiés :

- PS présents déjà informés du parcours de soin local
- Localisation de l'action
- Communication plus large

LES ACTIONS DU GT



Logigramme d'orientation patient atteint de surpoids ou d'obésité

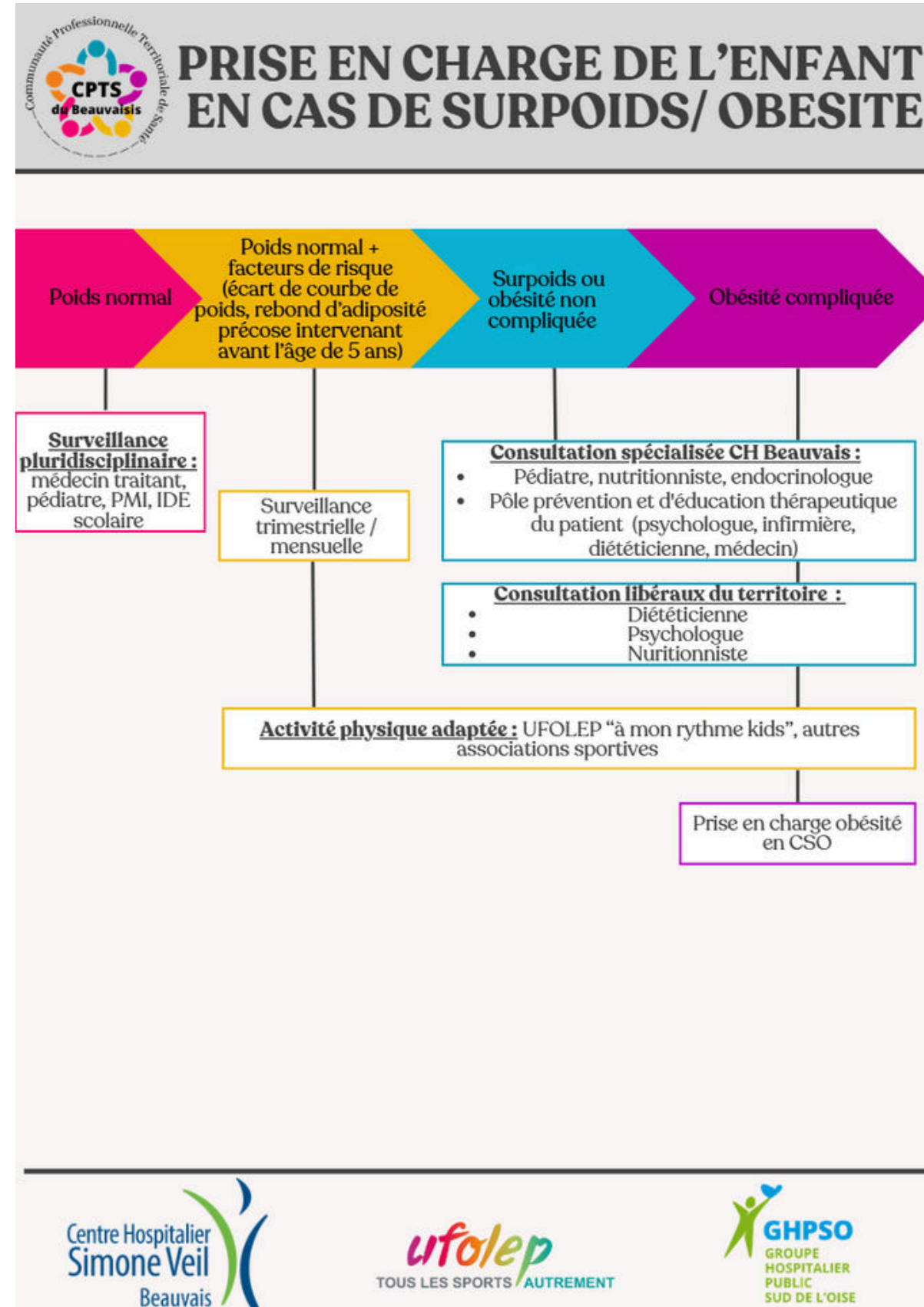
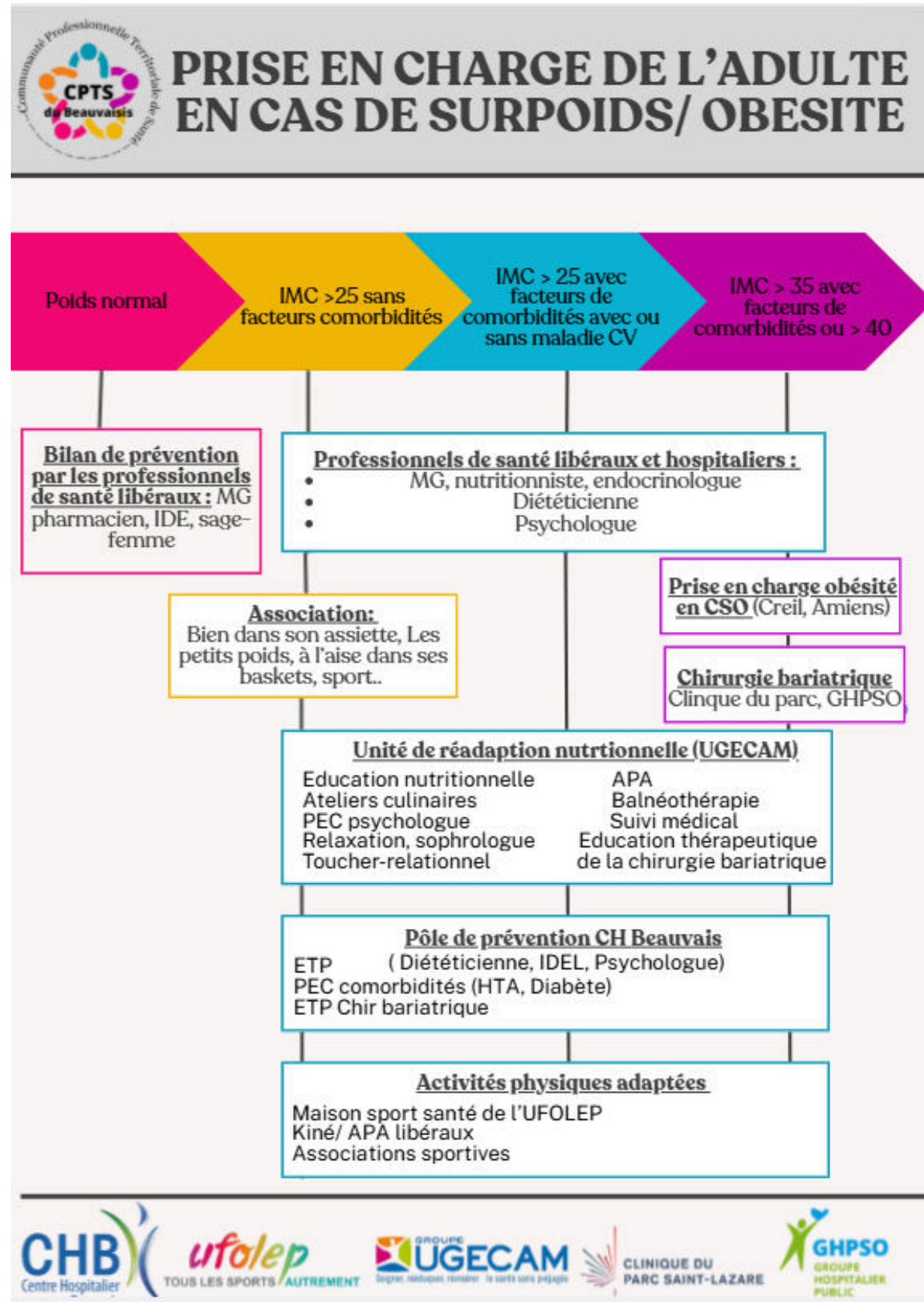

Objectif : créer un outil clair pour tous les professionnels de santé du territoire

LES ACTIONS DU GT



Logigramme d'orientation patient atteint de surpoids ou d'obésité

EN SAVOIR + SUR L'OFFRE DE SERVICE PROPOSÉ

UGECAM
Soigner, rééduquer, réinsérer - la santé sans préjugés

CONTACT
14 rue Pierre et Marie Curie 60 000 BEAUVAIS
Tél : 03 44 89 74 89
<https://groupe-ugecam.fr>

Le Parcours d'accompagnement de l'obésité de la Clinique du Parc Saint-Lazare (Beauvais) s'adresse aux personnes en situation d'obésité souhaitant bénéficier d'un suivi global, pluridisciplinaire et personnalisé, en vue d'une amélioration durable de leur santé et qualité de vie.

CLINIQUE DU PARC SAINT-LAZARE

CONTACT
1-3 Avenue Jean Rostand, 60000 BEAUVAIS
Tél : 03 44 12 15 15

ufolep
TOUS LES SPORTS AUTREMENT

CONTACT
19 rue Arago, 60000 BEAUVAIS
Tél : 03 44 15 32 07
<http://cd.ufolep.org/oise>

Centre Hospitalier Simone Veil Beauvais

CONTACT
40, avenue Léon Blum, 60021 BEAUVAIS
Tél : 03 44 11 23 97
<https://www.copeppi.fr/les-poles-de-prevention-et-d-education-du-patient/beauvais.html>

EN SAVOIR + SUR L'OFFRE DE SERVICE PROPOSÉ

GHPSO
GROUPE HOSPITALIER PUBLIC SUD DE L'OISE

CONTACT
Boulevard Laennec, 60100 CREIL
Tél : 03 44 61 60 00
<https://www.ghpsa.fr/chirurgie-digestive/5/20/8>

GLOSSAIRE - POUR MIEUX COMPRENDRE LES TERMES

- PMI** : Protection Maternel Infantile
- IMC** : Indice de Masse Corporelle
- PS** : Professionnel de santé
- FDR** : Facteur De Risque
- DS** : Déviation standard
- MT** : Médecin traitant
- CH** : Centre Hospitalier
- CSO** : Centre Spécialisé dans l'Obésité
- IDE** : Infirmier Diplômé d'Etat
- UFOLEP** : L'Union Française des Oeuvres Laïques d'Education Physique
- UGECAM** : L'Union pour la gestion des établissements des caisses de l'Assurance Maladie
- AVC** : Accident Vasculaire Cérébral
- AIT** : Accident Ischémique Transitoire

NOS PERSPECTIVES 2026



- **Organisation d'une soirée conférence sur :** les troubles du comportement alimentaire (TCA) à destination des professionnels de santé et / ou la thématique de l'obésité et de la stigmatisation, à destination du grand public, en partenariat avec le CLSM et l'association Les Petits Pois
- **Organisation d'une formation à destination des MG** sur la prise en charge de l'obésité en partenariat avec le CSO de Creil
- **Développement d'actions d' "aller-vers (d'information)** dans les cabinets médicaux" (pendant les pauses méridiennes)
- **Élaboration d'un questionnaire à destination des usagers** afin d'identifier leurs problématiques et construire des actions à partir de leurs besoins.
- **Création d'un programme d'éducation thérapeutique du patient (ETP)** obésité infantile

AUTRES POINTS, QUESTIONS ?

