

Votre patient est salarié

Depuis le 01/05/2020, il est illégal de faire un arrêt de travail pour les cas ci-dessous :

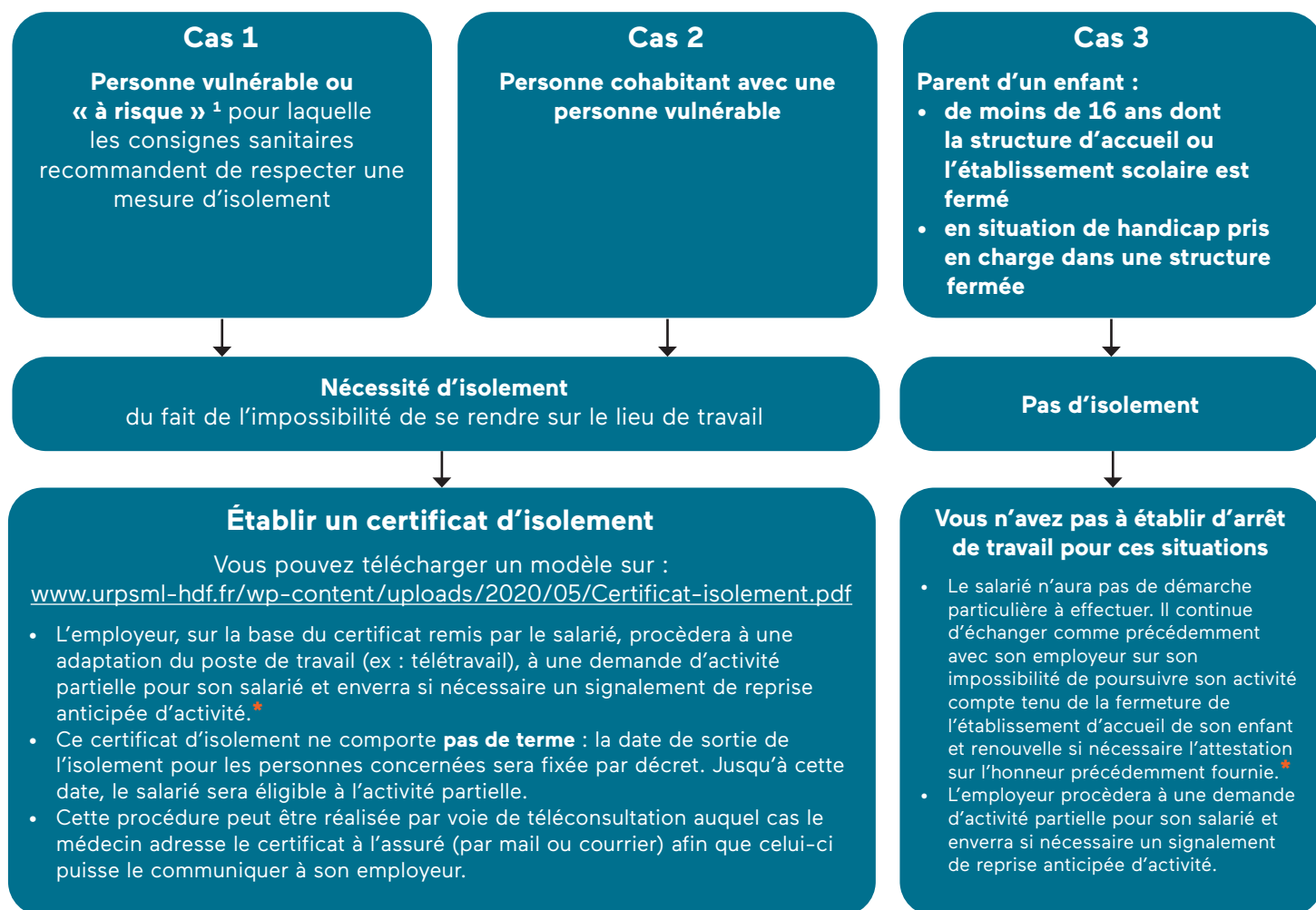

* Si le salarié présente un certificat d'isolement établi par un médecin de ville ou le médecin du travail, ou une attestation sur l'honneur justifiant de la nécessité de maintien à domicile pour garde d'enfant, le placement en activité partielle est de droit (l'employeur ne peut pas le refuser). Dans les deux cas, l'employeur et le salarié peuvent échanger, préalablement à la mise en œuvre de l'activité partielle, pour permettre la mise en place d'une solution de télétravail, si elle est possible.

Il ne relève pas de votre responsabilité médicale de réaliser :

- un certificat de reprise d'activité en cas de vulnérabilité ou pour une personne résidant avec une personne vulnérable (cela relève de l'employeur ou de la médecine du travail) ;
- un certificat attestant que la personne n'a pas le covid (c'est illégal) ;
- un arrêt maladie pour les personnes non vulnérables qui penseraient être dans l'impossibilité de se rendre à leur travail :
 - un patient qui souhaite exercer son droit de retrait (cela relève de la médecine du travail),
 - un patient qui juge que les mesures de protection personnelles insuffisantes (cela relève de la médecine du travail),
 - un patient au chômage partiel (c'est illégal)
 - un patient dont l'entreprise a une baisse d'activité (c'est à l'employeur de mettre son salarié en chômage partiel) ;
- un certificat d'aménagement des conditions de travail : télétravail, ... (cela relève de la médecine du travail, des représentants du personnel).

¹Rappel des critères de vulnérabilité

- Etre âgé de 65 ans et plus ;
- Avoir des antécédents (ATCD) cardiovasculaires : hypertension artérielle compliquée (avec complications cardiaques, rénales et vasculo-cérébrales), ATCD d'accident vasculaire cérébral ou de coronaropathie, de chirurgie cardiaque, insuffisance cardiaque stade NYHA III ou IV ;
- Avoir un diabète non équilibré ou présentant des complications ;
- Présenter une pathologie chronique respiratoire susceptible de décompenser lors d'une infection virale : broncho pneumopathie obstructive, asthme sévère, fibrose pulmonaire, syndrome d'apnées du sommeil, mucoviscidose notamment ;
- Présenter une insuffisance rénale chronique dialysée ;
- Etre atteint de cancer évolutif sous traitement (hors hormonothérapie) ;
- Présenter une obésité (indice de masse corporelle (IMC) > 30 kg/m²) ;
- Etre atteint d'une immunodépression congénitale ou acquise : médicamenteuse (chimiothérapie anti cancéreuse, traitement immunosuppresseur, biothérapie et/ou corticothérapie à dose immunosuppressive) ; infection à VIH non contrôlée ou avec des CD4 < 200/mm³ ; consécutive à une greffe d'organe solide ou de cellules souches hématopoïétiques ; liée à une hémopathie maligne en cours de traitement ;
- Etre atteint de cirrhose au stade B du score de Child Pugh au moins ;
- Présenter un syndrome drépanocytaire majeur ou ayant un antécédent de splénectomie ;
- Etre au 3^{ème} trimestre de la grossesse.